

GRÈVIA[®]

DESARROLLOS
SUSTENTABLES

Avance de obra

Nro 8

Abril 2026

Sinclair

3249

Proyecto y Dirección de obra:

suelo
arquitectura



AVANCE
DE OBRA





ESTRUCTURA

Cabecal-Platea fundación



Durante el mes de abril se realiza el armado de los hierros y llenado del cabecal-platea de fundación.

AVANCE DE OBRA



ESTRUCTURA

Cabecal-Platea fundación

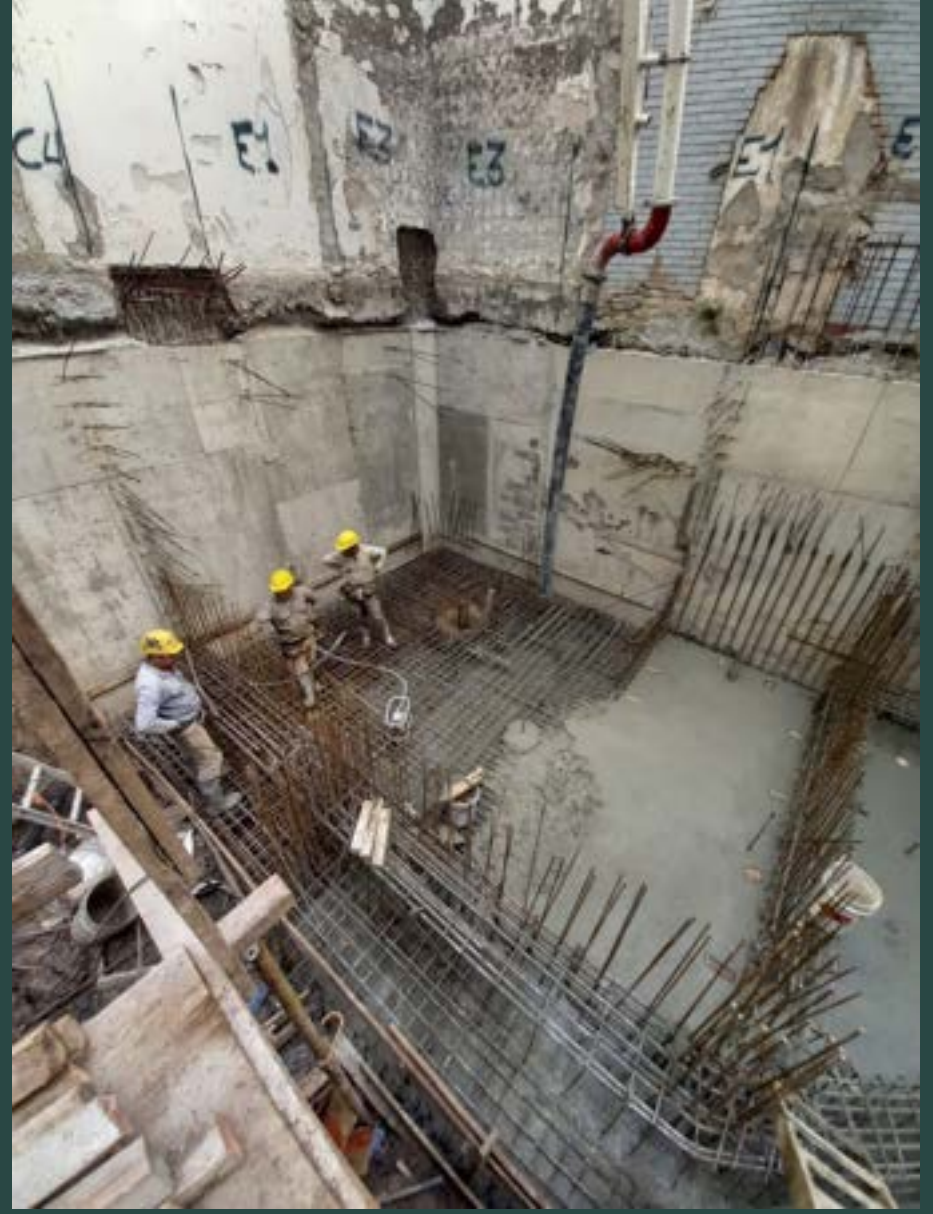

Se completo el armado del cabecal y se continua con el armado de vigas de fundación, Posterior al llenado se comienzan los armados de estructura sobre subsuelo y su encofrado.

AVANCE DE OBRA



ESTRUCTURA

Estructura sobre SS

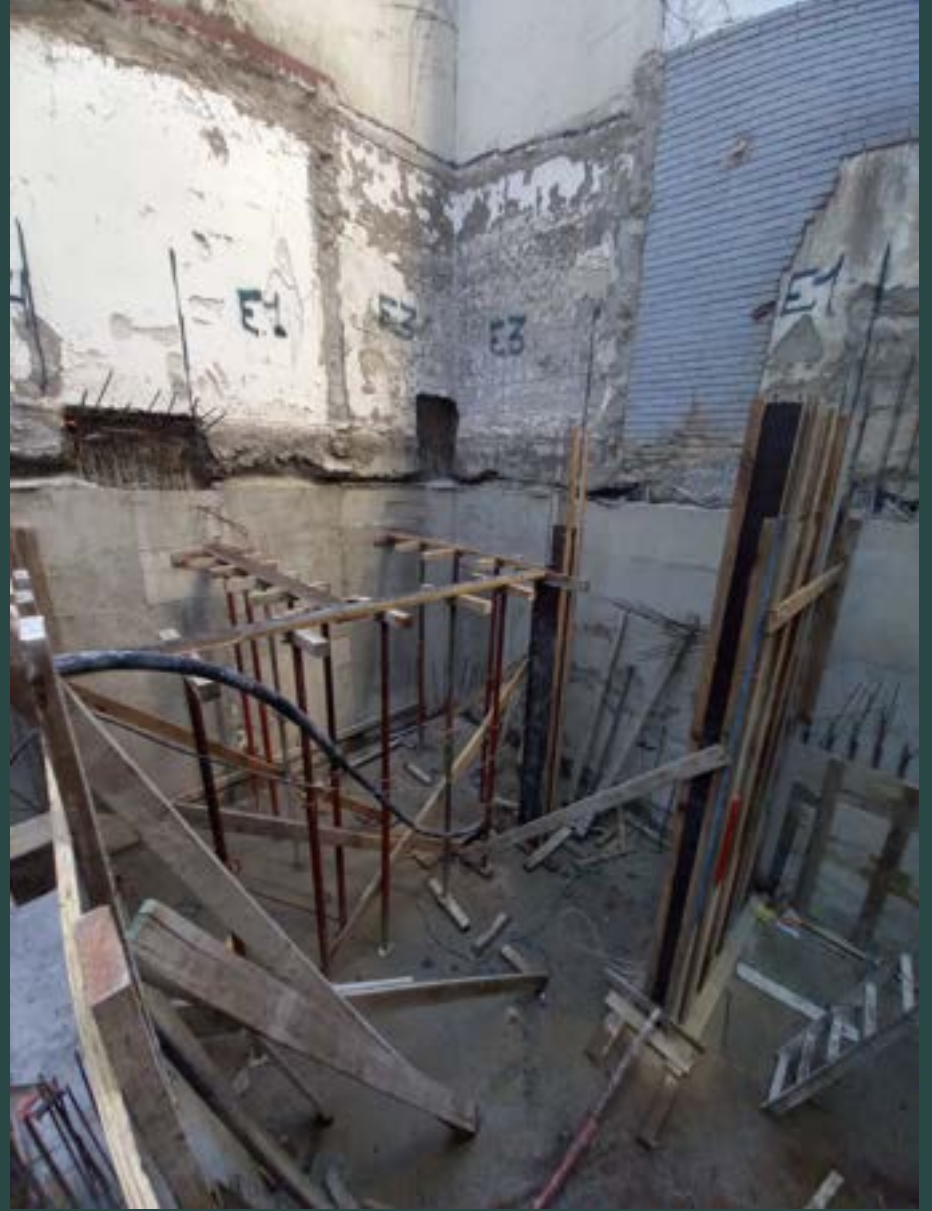

Se realizan los encofrados y colocación de armadura de la estructura sobre subsuelo.

AVANCE DE OBRA

GREVIA®

DESARROLLOS
SUSTENTABLES

En este proyecto participan:

Proyecta y Dirección de Obra:

suelo
arquitectura

Comercializa:

COVELLO ■
P R O P I E D A D E S

Oficinas

Cerrito 348 3° B,
Ciudad de Buenos Aires,
C1010AAH Argentina

E-mail

info@grevia.com.ar

Teléfono

54 11 4804 4049

